

LÉGENDE DES TYPES DE SOLS		
SOLS CARRELÉS :		
SC1		Carrelage Grès cérame Format 30x30, <b>U4P4E3C2 - R10</b> Type CASALGRANDE PADANA : Gamme "GRANITOGRES" - Série "Granito 1 Evo" ou produit techniquement et esthétiquement équivalent. - <b>Si présence d'amiante</b> , module sur chape avec résilient acoustique type Assour 19dB - <b>Si absence d'amiante</b> , module sur réagrage Plinthes droites assorties et seuil compris. Calepinage/Panachage couleurs selon plans EXE Architectes
SOLS SOUPLES :		
SS1		Linoleum acoustique U4P3E2C2 Type GERFLOR - Produit "Colorette Acousticplus" ou techniquement et esthétiquement équivalent, ép. 4mm avec sous-couche mousse ép. 1.5mm, 19dB - <b>Si présence d'amiante</b> , chape + enduit de lissage. - <b>Si absence d'amiante</b> , dépose + réagrage - Plinthes bois dur et seuil compris
AUTRES :		
PMR		Escalier béton <b>Dispositif PMR :</b> - Mains courantes - Clous podotactiles inox ou scellés devant chaque volée - Profils de nez de marche contrastés en aluminium avec bande antidérapante - 1ère et dernières contremarches de chaque volée contrastées
SP01		Peinture de sol anti poussières. Seuil compris
SR01		Résine de sol antidérapante PC20. Seuil compris
TP01		Tapis de propreté encastré compatible accessibilité PMR. Seuil compris
SDS		Siphon de sol
SB		Sol brut.

**NOTA : Ce plan est un plan de repérage et non de calepinage. Les plans de calepinage seront réalisés en phase EXE.**

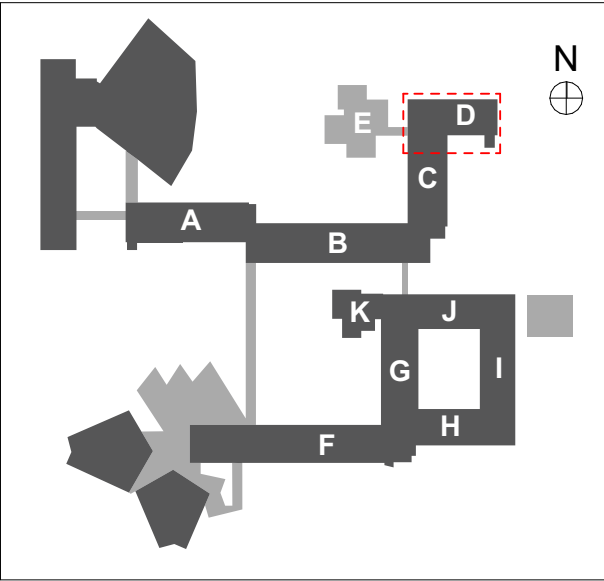

MO : **UNIVERSITÉ GRENOBLE ALPES**  
DGD PAT - Direction de la programmation et  
des projets immobiliers CS 40700 - 38058  
GRENOBLE cedex 9  
Tel : 33 (0)4 76 51 47 07  
Mail : dgdpat@univ-grenoble-alpes.fr  
MOE : **Chabal Architectes**  
8 Rue Charles Testoud - 38000 Grenoble  
Tel : 04 76 47 00 76  
Mail : chabal-architectes@chabal.fr

RÉHABILITATION DU BÂTIMENT STENDHAL - Domaine universitaire - GIÈRES		Dossier : <b>EXE</b>	
Titre : <b>PLAN RDC - BAT D</b>		Date : 15/11/2023	N° Plan : SOL_06
		Echelle : 1:110	Indice :